

РЕСПУБЛИКА МОРДОВИЯ
АДМИНИСТРАЦИЯ АРДАТОВСКОГО
МУНИЦИПАЛЬНОГО РАЙОНА
ПОСТАНОВЛЕНИЕ

«22» мая 20 24 г.

г. Ардатов

№ 148

Об установлении публичного сервитута для
использования земель и земельных участков
в целях эксплуатации линейного объекта системы
газоснабжения местного значения «Надземный
газопровод низкого давления по ул. Красноармейской
в с. Чукалы Ардатовского района»

В соответствии главой V.7 Земельного кодекса Российской Федерации от 25 октября 2001 года №136-ФЗ, Федеральными законами от 03 августа 2018 года №342-ФЗ «О внесении изменений в Градостроительный кодекс Российской Федерации и отдельные законодательные акты Российской Федерации», от 06 октября 2003 года №131-ФЗ «Об общих принципах организации местного самоуправления в Российской Федерации», от 25 октября 2001 года №137-ФЗ «О введении в действие Земельного кодекса Российской Федерации», от 31 марта 1999 года № 69-ФЗ «О газоснабжении в Российской Федерации», руководствуясь Уставом Ардатовского муниципального района Республики Мордовия, на основании ходатайства общества с ограниченной ответственностью «ИНВЕСТ-ТРЕЙДХАУС» Администрация Ардатовского муниципального района,

ПОСТАНОВЛЯЕТ:

1. Установить публичный сервитут на срок 49 лет для использования земель и земельных участков в целях эксплуатации линейного объекта системы газоснабжения местного значения «Надземный газопровод низкого давления по ул. Красноармейской в с. Чукалы Ардатовского района» (далее соответственно - публичный сервитут, инженерное сооружение), по перечню и в границах согласно приложениям №1 и №2; следующие сроки и график ремонтно-эксплуатационных работ

по обслуживанию инженерного сооружения (при необходимости): ежегодно с 1 января по 31 декабря.

2. ООО «ИНВЕСТ-ТРЕЙДХАУС» руководствоваться постановлением Правительства РФ от 20 ноября 2000 года №878 «Об утверждении Правил охраны газораспределительных сетей».

3. Публичный сервитут считается установленным со дня внесения сведений о нем в Единый государственный реестр недвижимости.

4. Установить ограничения в использовании земельных участков, в отношении которых установлен публичный сервитут, в соответствии с Постановлением Правительства Российской Федерации «Об утверждении правил охраны газораспределительных сетей» от 20 ноября 2000 г. №878.

5. ООО «ИНВЕСТ-ТРЕЙДХАУС» привести земельные участки, указанные в приложении, в состояние, пригодное для их использования в соответствии с видом разрешенного использования, снести инженерное сооружение, размещенное на основании публичного сервитута, в срок, предусмотренный пунктом 8 статьи 39.50 Земельного кодекса Российской Федерации.

6. Начальнику отдела по управлению имущественных и земельных отношений администрации Ардатовского муниципального района Республики Мордовия Бутузову Д.Г. в течение 5 рабочих дней со дня принятия решения об установлении публичного сервитута осуществить мероприятия, в соответствии с пунктом 7 статьи 39.43 Земельного кодекса Российской Федерации.

Глава Ардатовского
муниципального района



А.Н. Антипов

Приложение №1
к постановлению администрации Ардатов-
ского муниципального района Республики
Мордовия
от «22» мая 2024 г. № 448

Перечень
земель и земельных участков, в отношении которых устанавливается
публичный сервитут и его границы

Кадастровый номер земельного участка	Адрес или иное описание местоположения земельного участка
13:01:0229002	Республика Мордовия, Ардатовский район, с. Чукалы
13:01:0229002:1034	Республика Мордовия, Ардатовский район, с. Чукалы, ул. Красноармейская
13:01:0229002:121	Республика Мордовия, Ардатовский район, с. Чукалы, ул. Красноармейская, дом 16
13:01:0229002:14	Республика Мордовия, Ардатовский район, с. Чукалы, ул. Красноармейская, дом 24
13:01:0229002:19	Республика Мордовия, Ардатовский район, с. Чукалы, ул. Красноармейская, дом 1
13:01:0229002:20	Республика Мордовия, Ардатовский район, с. Чукалы, ул. Красноармейская, дом 42
13:01:0229002:457	Республика Мордовия, Ардатовский район, с. Чукалы
13:01:0229002:913	Республика Мордовия, Ардатовский район, с. Чукалы

Приложение №2

к постановлению администрации Ардатовского муниципального района Республики Мордовия

от «22» сентября 2024 г. № 478

ОПИСАНИЕ МЕСТОПОЛОЖЕНИЯ ГРАНИЦ

публичный сервитут в отношении земель и земельных участков в целях эксплуатации линейного объекта системы газоснабжения местного значения «Надземный газопровод низкого давления по ул. Красноармейской в с. Чукалы Ардатовского района»

(наименование объекта, местоположение границ которого описано)

Сведения об объекте

№ п/п	Характеристики объекта	Описание характеристик
1	2	3
1	Местоположение объекта	Республика Мордовия, м.р-н Ардатовский, с.п. Чукальское, с. Чукалы
2	Площадь объекта ± величина погрешности определения площади ($P \pm \Delta P$)	7755±31 кв.м
3	Иные характеристики объекта	публичный сервитут в отношении земель и земельных участков в целях эксплуатации линейного объекта системы газоснабжения местного значения «Надземный газопровод низкого давления по ул. Красноармейской в с. Чукалы Ардатовского района» на срок 49 лет в пользу ООО "ИНВЕСТ-ТРЕЙДХАУС" (ИНН: 7716799274, ОГРН: 1157746640270)

ОПИСАНИЕ МЕСТОПОЛОЖЕНИЯ ГРАНИЦ

публичный сервитут в отношении земель и земельных участков в целях эксплуатации линейного объекта системы газоснабжения местного значения «Надземный газопровод низкого давления по ул. Красноармейской в с. Чукалы Ардатовского района»
(наименование объекта, местоположение границ которого описано)

Сведения о местоположении границ объекта

1. Система координат *МСК-13, зона 1*

2. Сведения о характерных точках границ объекта

Обозначение характерных точек границ	Координаты, м		Метод опре- деления ко- ординат ха- рактерной точки	Средняя квад- ратическая по- грешность по- ложения харак- терной точки (M_t), м	Описание обо- значения точки на местности (при наличии)
	X	Y			
1	2	3	4	5	6
1	451102,44	1361939,38	Метод спут- никовых гео- дезических измерений (определений)	0,10	—
2	451398,59	1362080,43	Метод спут- никовых гео- дезических измерений (определений)	0,10	—
3	451662,66	1362207,62	Метод спут- никовых гео- дезических измерений (определений)	0,10	—
4	451761,19	1362261,54	Метод спут- никовых гео- дезических измерений (определений)	0,10	—
5	451767,00	1362264,41	Метод спут- никовых гео- дезических измерений (определений)	0,10	—
6	451866,18	1362317,58	Метод спут- никовых гео- дезических измерений (определений)	0,10	—
7	451886,44	1362327,72	Метод спут- никовых гео- дезических измерений (определений)	0,10	—
8	451884,66	1362331,30	Метод спут- никовых гео- дезических измерений (определений)	0,10	—

ОПИСАНИЕ МЕСТОПОЛОЖЕНИЯ ГРАНИЦ

публичный сервитут в отношении земель и земельных участков в целях эксплуатации линейного объекта системы газоснабжения местного значения «Надземный газопровод низкого давления по ул. Красноармейской в с. Чукалы Ардатовского района»

(наименование объекта, местоположение границ которого описано)

Сведения о местоположении границ объекта

1	2	3	4	5	6
9	451864,34	1362321,14	Метод спутниковых геодезических измерений (определений)	0,10	—
10	451764,82	1362267,86	Метод спутниковых геодезических измерений (определений)	0,10	—
11	451754,18	1362284,67	Метод спутниковых геодезических измерений (определений)	0,10	—
12	451745,96	1362297,69	Метод спутниковых геодезических измерений (определений)	0,10	—
13	451732,68	1362318,29	Метод спутниковых геодезических измерений (определений)	0,10	—
14	451750,89	1362327,80	Метод спутниковых геодезических измерений (определений)	0,10	—
15	451744,04	1362339,70	Метод спутниковых геодезических измерений (определений)	0,10	—
16	451684,78	1362431,61	Метод спутниковых геодезических измерений (определений)	0,10	—
17	451715,78	1362456,50	Метод спутниковых геодезических измерений (определений)	0,10	—
18	451708,45	1362464,49	Метод спутниковых геодезических измерений (определений)	0,10	—

ОПИСАНИЕ МЕСТОПОЛОЖЕНИЯ ГРАНИЦ

публичный сервитут в отношении земель и земельных участков в целях эксплуатации линейного объекта системы газоснабжения местного значения «Надземный газопровод низкого давления по ул. Красноармейской в с. Чукалы Ардатовского района»

(наименование объекта, местоположение границ которого описано)

Сведения о местоположении границ объекта

1	2	3	4	5	6
19	451722,14	1362477,79	Метод спутниковых геодезических измерений (определений)	0,10	—
20	451745,12	1362498,83	Метод спутниковых геодезических измерений (определений)	0,10	—
21	451754,05	1362490,48	Метод спутниковых геодезических измерений (определений)	0,10	—
22	451805,46	1362532,40	Метод спутниковых геодезических измерений (определений)	0,10	—
23	451807,40	1362534,02	Метод спутниковых геодезических измерений (определений)	0,10	—
24	451784,46	1362589,69	Метод спутниковых геодезических измерений (определений)	0,10	—
25	451790,67	1362616,49	Метод спутниковых геодезических измерений (определений)	0,10	—
26	451786,77	1362617,39	Метод спутниковых геодезических измерений (определений)	0,10	—
27	451780,28	1362589,35	Метод спутниковых геодезических измерений (определений)	0,10	—
28	451802,38	1362535,72	Метод спутниковых геодезических измерений (определений)	0,10	—

ОПИСАНИЕ МЕСТОПОЛОЖЕНИЯ ГРАНИЦ

публичный сервитут в отношении земель и земельных участков в целях эксплуатации линейного объекта системы газоснабжения местного значения «Надземный газопровод низкого давления по ул. Красноармейской в с. Чукалы Ардатовского района»

(наименование объекта, местоположение границ которого описано)

Сведения о местоположении границ объекта

1	2	3	4	5	6
29	451801,58	1362535,26	Метод спутниковых геодезических измерений (определений)	0,10	—
30	451801,54	1362534,36	Метод спутниковых геодезических измерений (определений)	0,10	—
31	451754,23	1362495,78	Метод спутниковых геодезических измерений (определений)	0,10	—
32	451745,16	1362504,29	Метод спутниковых геодезических измерений (определений)	0,10	—
33	451719,40	1362480,71	Метод спутниковых геодезических измерений (определений)	0,10	—
34	451702,87	1362464,65	Метод спутниковых геодезических измерений (определений)	0,10	—
35	451709,94	1362456,94	Метод спутниковых геодезических измерений (определений)	0,10	—
36	451679,46	1362432,47	Метод спутниковых геодезических измерений (определений)	0,10	—
37	451740,62	1362337,62	Метод спутниковых геодезических измерений (определений)	0,10	—
38	451745,35	1362329,42	Метод спутниковых геодезических измерений (определений)	0,10	—

ОПИСАНИЕ МЕСТОПОЛОЖЕНИЯ ГРАНИЦ

публичный сервитут в отношении земель и земельных участков в целях эксплуатации линейного объекта системы газоснабжения местного значения «Надземный газопровод низкого давления по ул. Красноармейской в с. Чукалы Ардатовского района»

(наименование объекта, местоположение границ которого описано)

Сведения о местоположении границ объекта

1	2	3	4	5	6
39	451728,88	1362320,81	Метод спутниковых геодезических измерений (определений)	0,10	—
40	451589,76	1362248,88	Метод спутниковых геодезических измерений (определений)	0,10	—
41	451372,20	1362139,70	Метод спутниковых геодезических измерений (определений)	0,10	—
42	451204,32	1362049,93	Метод спутниковых геодезических измерений (определений)	0,10	—
43	451206,20	1362046,41	Метод спутниковых геодезических измерений (определений)	0,10	—
44	451374,04	1362136,14	Метод спутниковых геодезических измерений (определений)	0,10	—
45	451591,58	1362245,32	Метод спутниковых геодезических измерений (определений)	0,10	—
46	451729,11	1362316,43	Метод спутниковых геодезических измерений (определений)	0,10	—
47	451742,58	1362295,55	Метод спутниковых геодезических измерений (определений)	0,10	—
48	451750,80	1362282,53	Метод спутниковых геодезических измерений (определений)	0,10	—

ОПИСАНИЕ МЕСТОПОЛОЖЕНИЯ ГРАНИЦ

публичный сервитут в отношении земель и земельных участков в целях эксплуатации линейного объекта системы газоснабжения местного значения «Надземный газопровод низкого давления по ул. Красноармейской в с. Чукалы Ардатовского района»

(наименование объекта, местоположение границ которого описано)

Сведения о местоположении границ объекта

1	2	3	4	5	6
49	451761,24	1362266,03	Метод спутниковых геодезических измерений (определений)	0,10	—
50	451759,35	1362265,08	Метод спутниковых геодезических измерений (определений)	0,10	—
51	451660,84	1362211,18	Метод спутниковых геодезических измерений (определений)	0,10	—
52	451396,87	1362084,03	Метод спутниковых геодезических измерений (определений)	0,10	—
53	451100,72	1361943,00	Метод спутниковых геодезических измерений (определений)	0,10	—
1	451102,44	1361939,38	Метод спутниковых геодезических измерений (определений)	0,10	—

3. Сведения о характерных точках части (частей) границы объекта

Обозначение характерных точек части границы	Координаты, м		Метод определения координат характерной точки	Средняя квадратическая погрешность положения характерной точки (M), м	Описание обозначения точки на местности (при наличии)
	X	Y			
1	2	3	4	5	6
Часть № —					
—	—	—	—	—	—

ОПИСАНИЕ МЕСТОПОЛОЖЕНИЯ ГРАНИЦ

публичный сервитут в отношении земель и земельных участков в целях эксплуатации линейного объекта системы газоснабжения местного значения «Надземный газопровод низкого давления по ул. Красноармейской в с. Чукалы Ардамовского района»
(наименование объекта, местоположение границ которого описано)

Сведения о местоположении измененных (уточненных) границ объекта

1. Система координат —

2. Сведения о характерных точках границ объекта

Обозначение характерных точек границ	Существующие координаты, м		Измененные (уточненные) координаты, м		Метод определения координат характерной точки	Средняя квадратическая погрешность положения характерной точки (M _t), м	Описание обозначения точки на местности (при наличии)
	X	Y	X	Y			
1	2	3	4	5	6	7	8
—	—	—	—	—	—	—	—

3. Сведения о характерных точках части (частей) границы объекта

Часть № —

Обозначение характерных точек границ	Существующие координаты, м		Измененные (уточненные) координаты, м		Метод определения координат характерной точки	Средняя квадратическая погрешность положения характерной точки (M _t), м	Описание обозначения точки на местности (при наличии)
	X	Y	X	Y			
1	2	3	4	5	6	7	8
—	—	—	—	—	—	—	—

ОПИСАНИЕ МЕСТОПОЛОЖЕНИЯ ГРАНИЦ

публичный сервитут в отношении земель и земельных участков в целях эксплуатации линейного объекта системы газоснабжения местного значения «Надземный газопровод низкого давления по ул. Красноармейской в с. Чукалы Ардатовского района»

(наименование объекта, местоположение границ которого описано)

Схема границ публичного сервитута

Основной лист

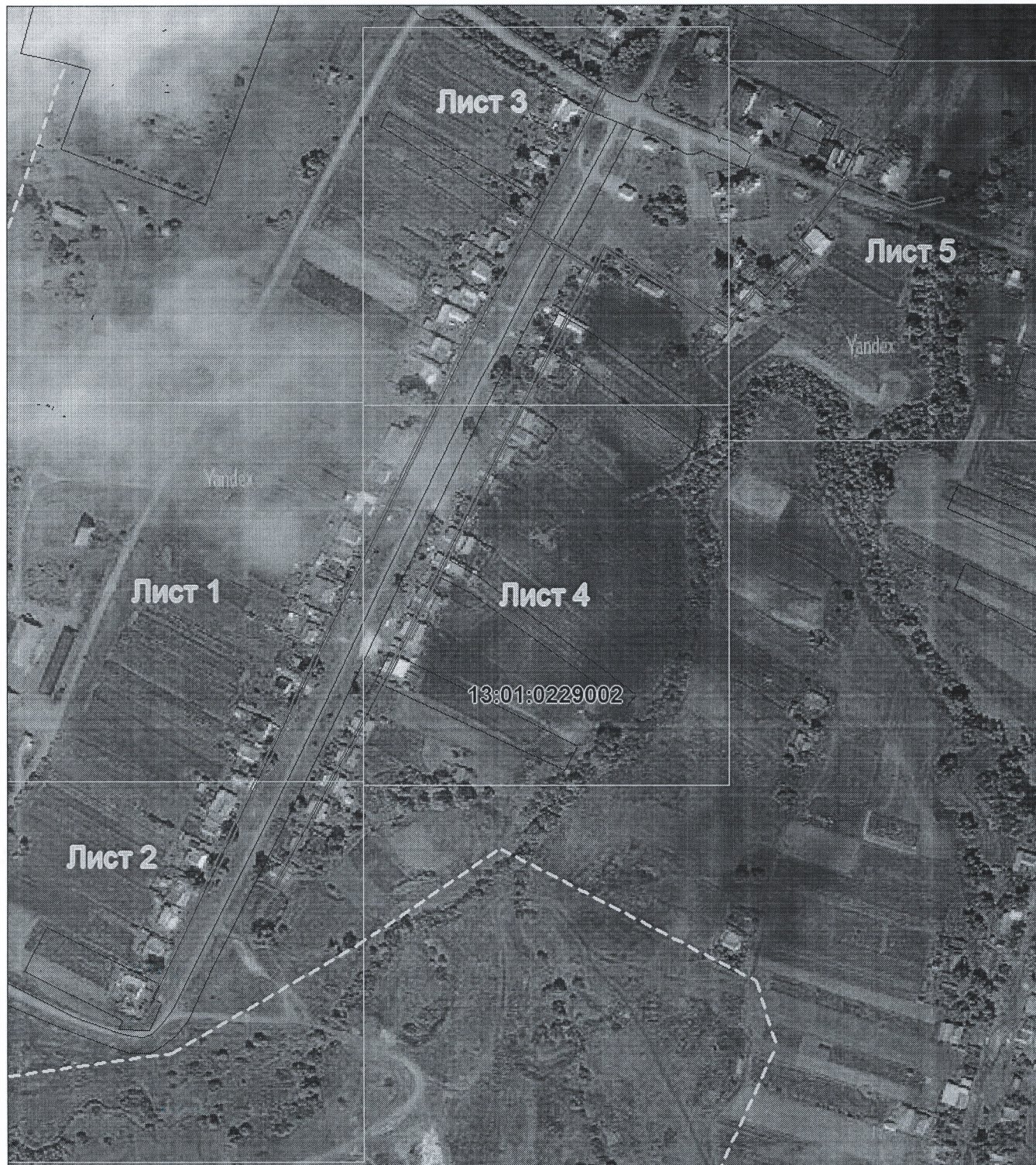

Масштаб 1: 5000

Используемые условные знаки и обозначения:



— область выносного листа,

23

— номер выносного листа.

ОПИСАНИЕ МЕСТОПОЛОЖЕНИЯ ГРАНИЦ

публичный сервитут в отношении земель и земельных участков в целях эксплуатации линейного объекта системы газоснабжения местного значения «Надземный газопровод низкого давления по ул. Красноармейской в с. Чукалы Ардатовского района»

(наименование объекта, местоположение границ которого описано)

Схема границ публичного сервитута

Выносной лист №1

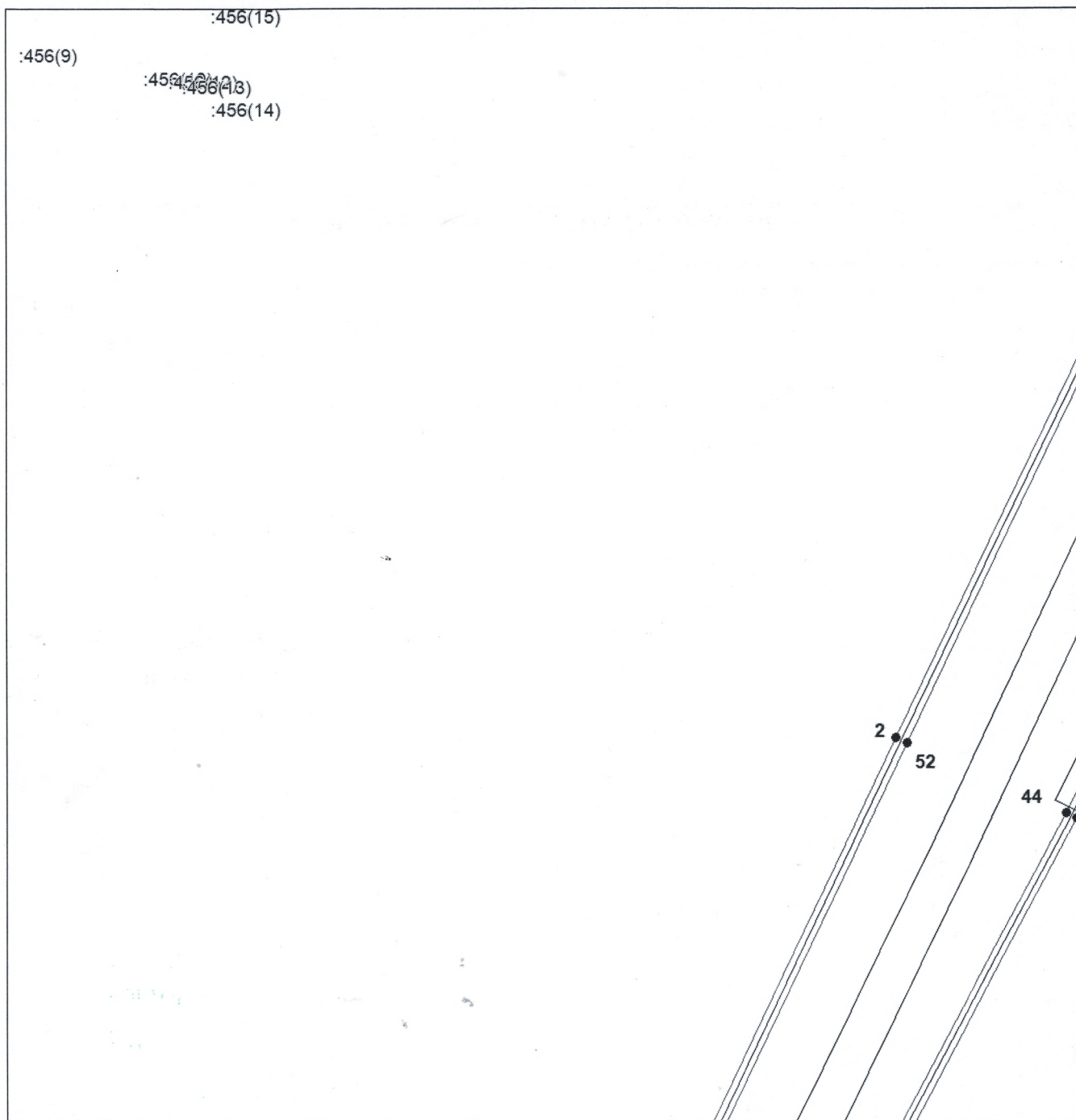

Масштаб 1:2000

Используемые условные знаки и обозначения приведены на отдельной странице в конце раздела.

Подпись _____ Петрова М. Г. Дата 28 марта 2024 г.

Место для оттиска имени (при наличии) лица, составившего описание местоположения границ объекта



публичный сервитут в отношении земель и земельных участков в целях эксплуатации линейного объекта системы газоснабжения местного значения «Надземный газопровод низкого давления по ул. Красноармейской в с. Чукалы Ардаковского района»
(наименование объекта, местоположение границ которого описано)

Выносной лист №2

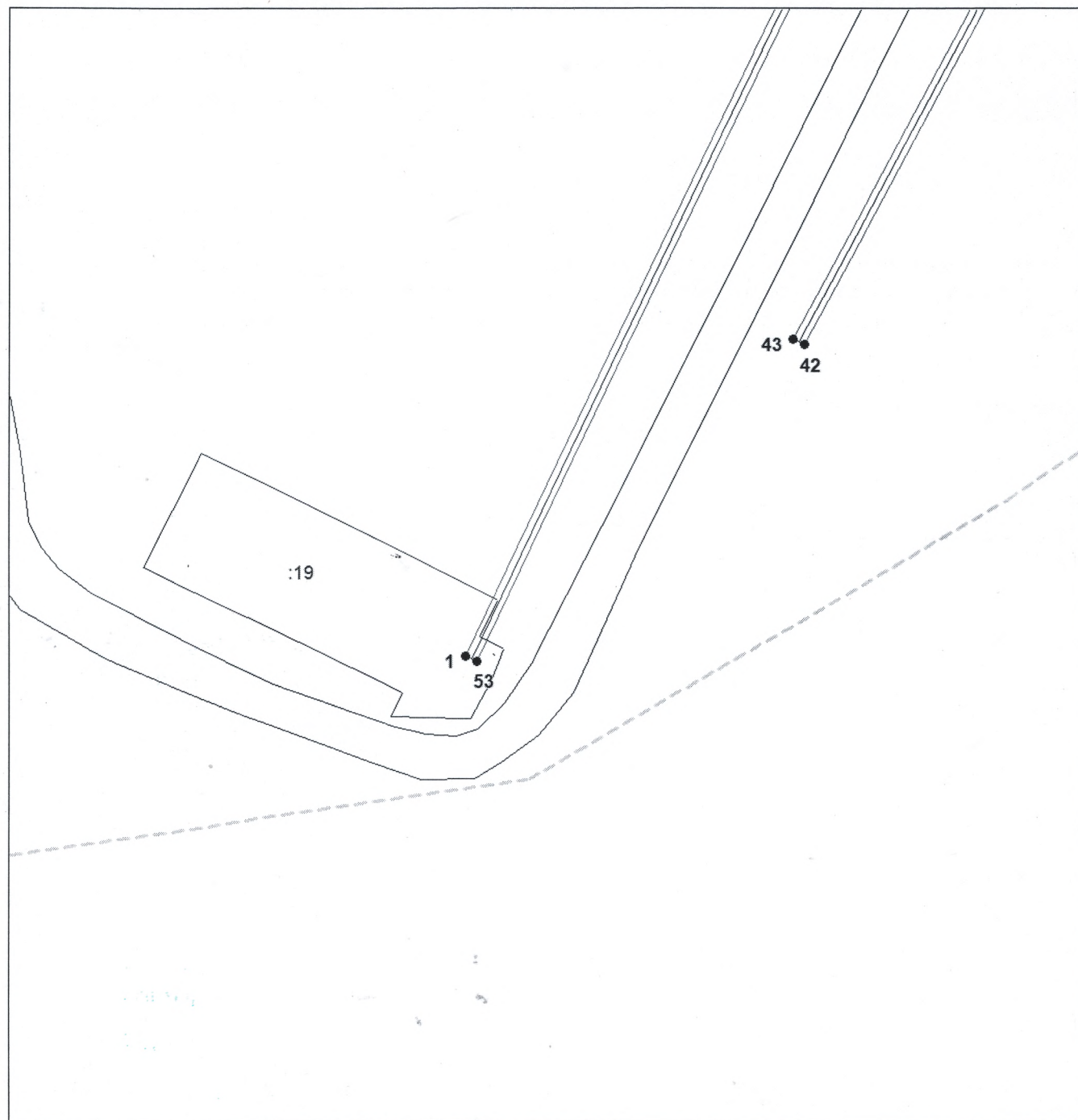

Используемые условные знаки и обозначения приведены на отдельной странице в конце раздела.

Подпись  Петрова М. Г. Дата 28 марта 2024 г.

Место для подписки и печати (при наличии) лица, составившего описание местоположения границ объекта

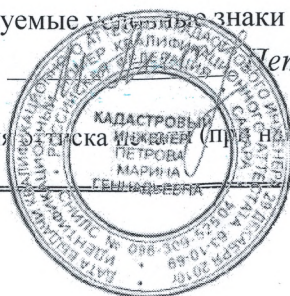

ОПИСАНИЕ МЕСТОПОЛОЖЕНИЯ ГРАНИЦ

публичный сервитут в отношении земель и земельных участков в целях эксплуатации линейного объекта системы газоснабжения местного значения «Надземный газопровод низкого давления по ул. Красноармейской в с. Чукалы Ардатовского района»

(наименование объекта, местоположение границ которого описано)

Схема границ публичного сервитута

Выносной лист №3

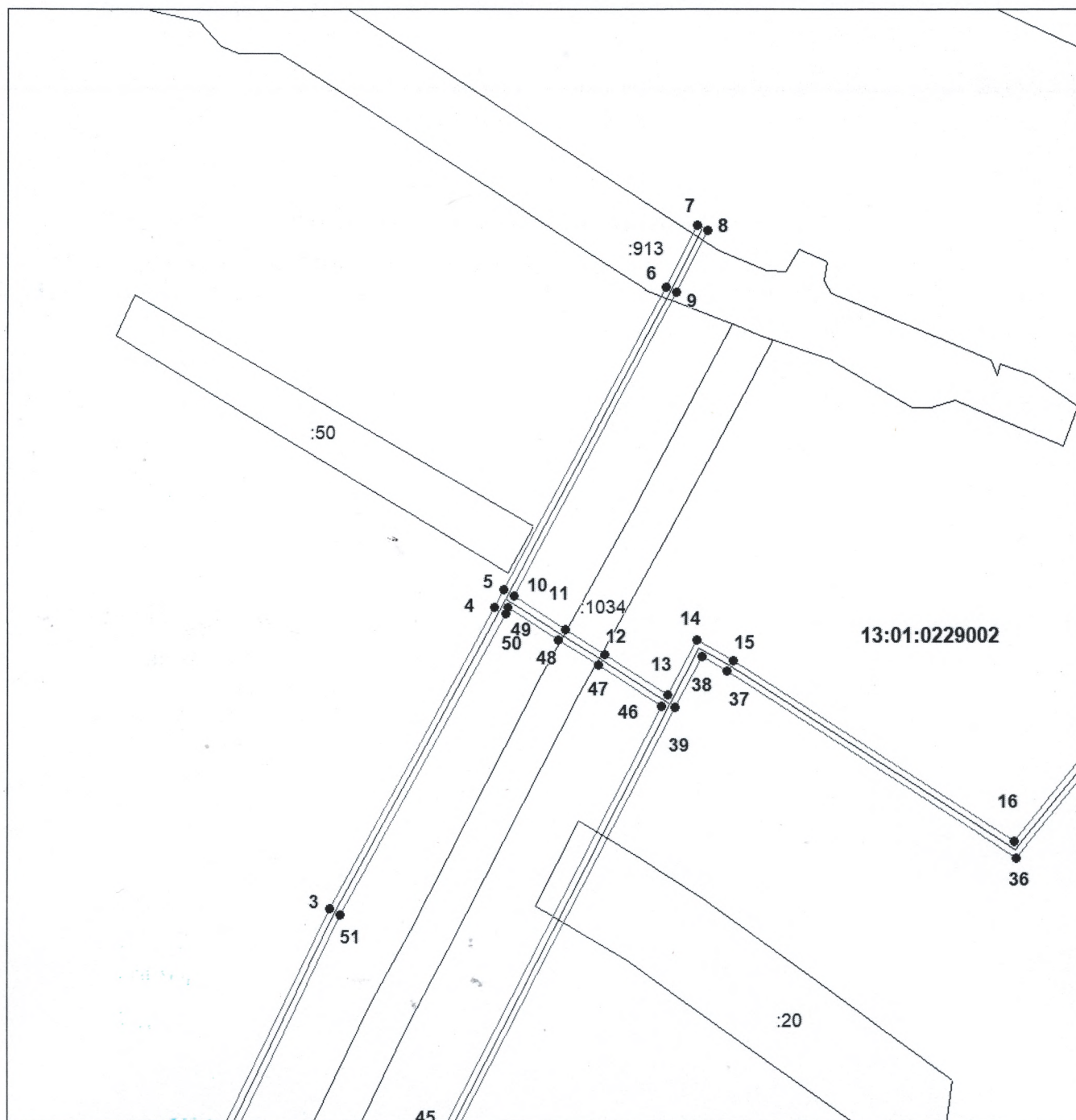

Масштаб 1:2000

Используемые условные знаки и обозначения приведены на отдельной странице в конце раздела.

Подпись _____ Петрова М. Г. Дата 28 марта 2024 г.

Место для оттиска и скрепления (при наличии) лица, составившего описание местоположения границ объекта



ОПИСАНИЕ МЕСТОПОЛОЖЕНИЯ ГРАНИЦ

публичный сервитут в отношении земель и земельных участков в целях эксплуатации линейного объекта системы газоснабжения местного значения «Надземный газопровод низкого давления по ул. Красноармейской в с. Чукалы Ардатовского района»

(наименование объекта, местоположение границ которого описано)

Схема границ публичного сервитута

Выносной лист №4

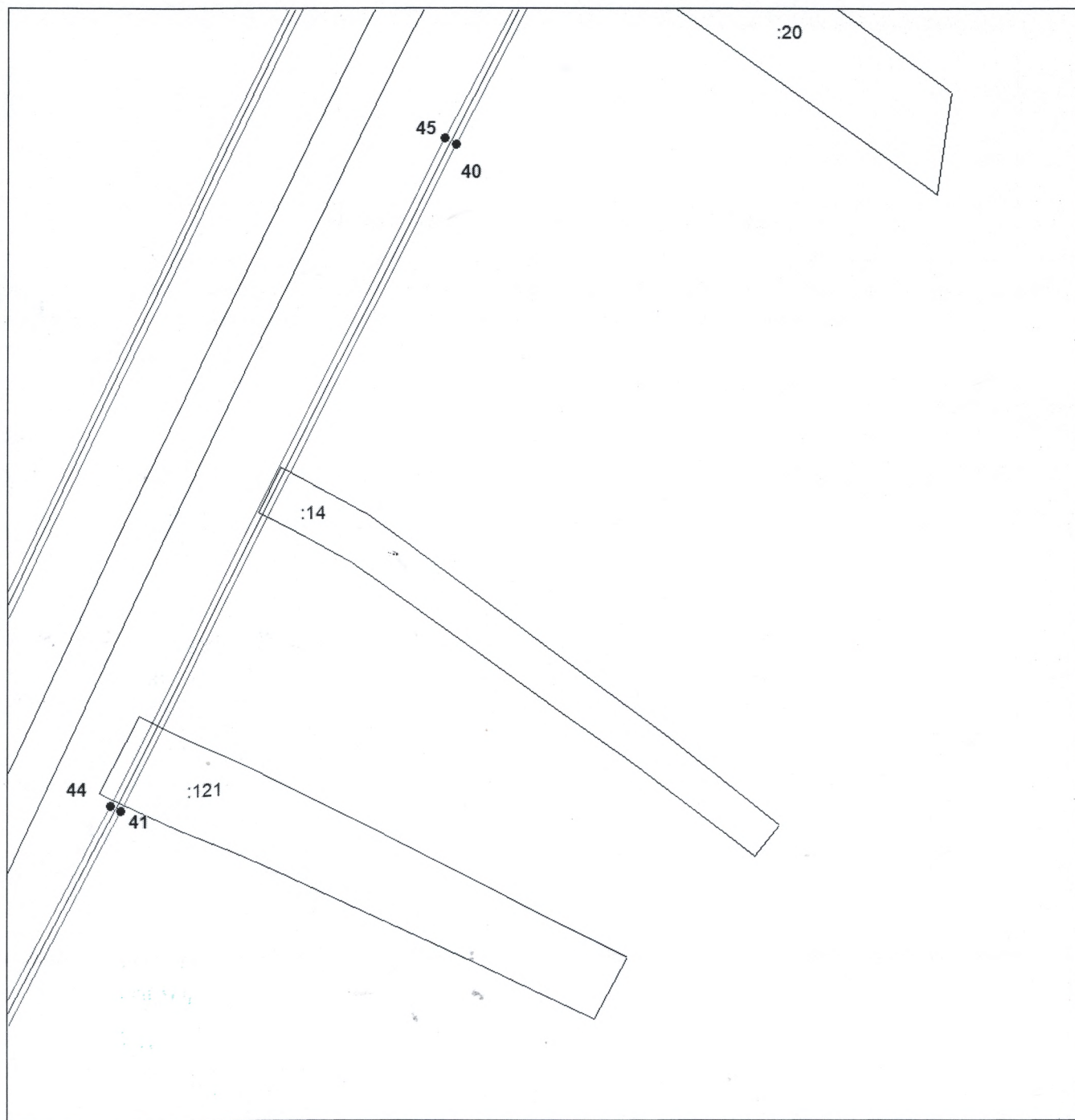

Масштаб 1:2000

Используемые условные знаки и обозначения приведены на отдельной странице в конце раздела.

Подпись _____ Петрова М. Г. Дата 28 марта 2024 г.

Место для оттиска (при наличии) лица, составившего описание местоположения границ объекта



ОПИСАНИЕ МЕСТОПОЛОЖЕНИЯ ГРАНИЦ

публичный сервитут в отношении земель и земельных участков в целях эксплуатации линейного объекта системы газоснабжения местного значения «Надземный газопровод низкого давления по ул. Красноармейской в с. Чукалы Ардатовского района»
(наименование объекта, местоположение границ которого описано)

Схема границ публичного сервитута

Выносной лист №5

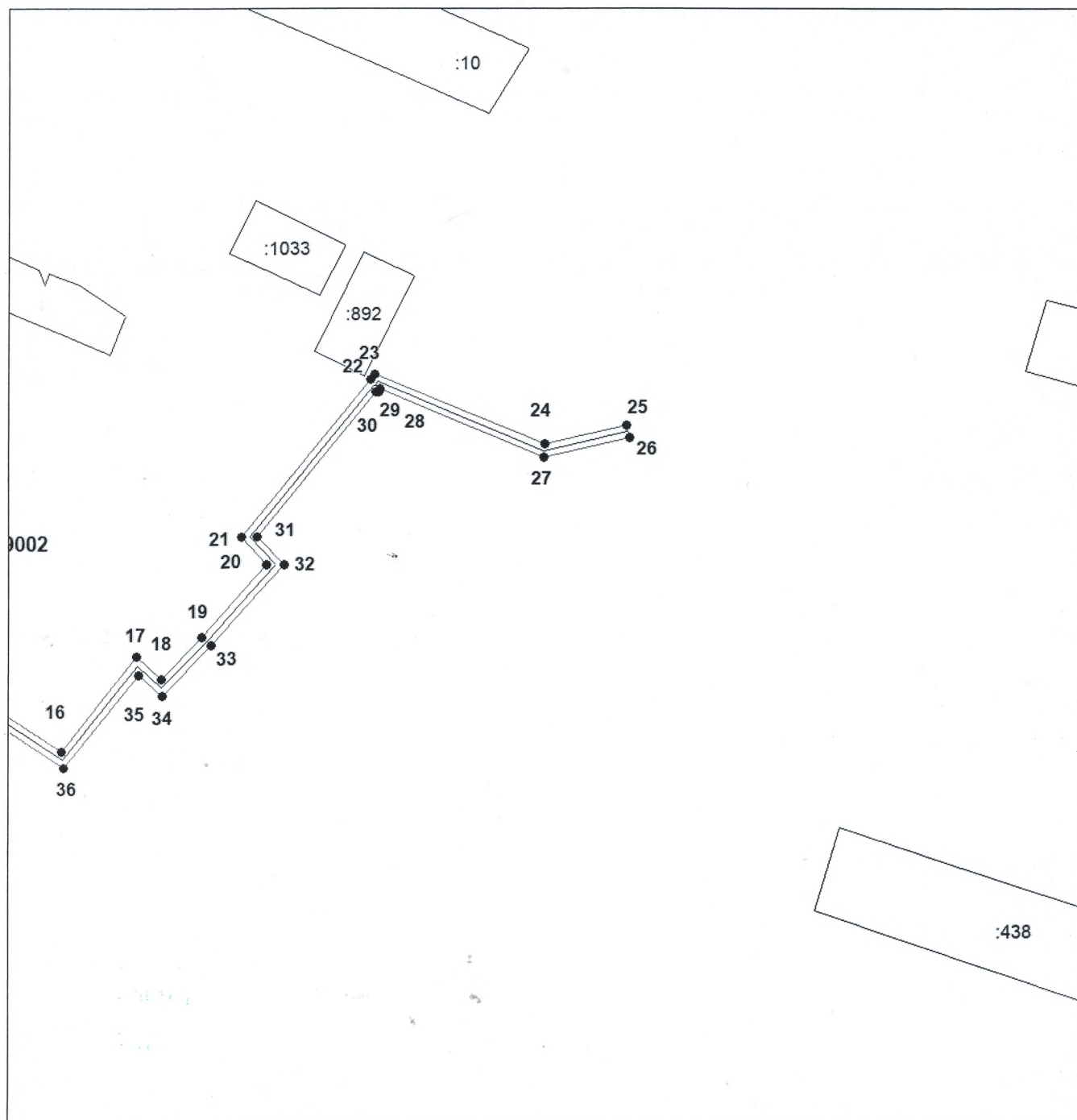

Масштаб 1:2000

Используемые условные знаки и обозначения приведены на отдельной странице в конце раздела.

Подпись _____ Петрова М. Г. Дата 28 марта 2024 г.

Место для оттиска (при наличии) лица, составившего описание местоположения границ объекта

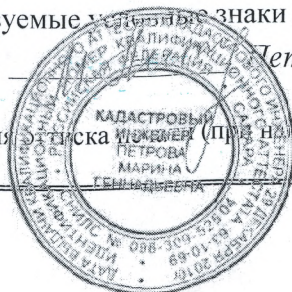







ОПИСАНИЕ МЕСТОПОЛОЖЕНИЯ ГРАНИЦ

публичный сервитут в отношении земель и земельных участков в целях эксплуатации линейного объекта системы газоснабжения местного значения «Надземный газопровод низкого давления по ул. Красноармейской в с. Чукалы Ардатовского района»

(наименование объекта, местоположение границ которого описано)

Схема границ публичного сервитута

Используемые условные знаки и обозначения:

-  — граница публичного сервитута,
-  — газопровод,
-  — границы земельных участков,
-  — границы кадастровых кварталов,
-  — установленные границы административно-территориальных образований,
-  — границы населенных пунктов,
-  — характерная точка публичного сервитута.